TIPIČNI VZDOLŽNI PROFIL (PO OSI CESTE)

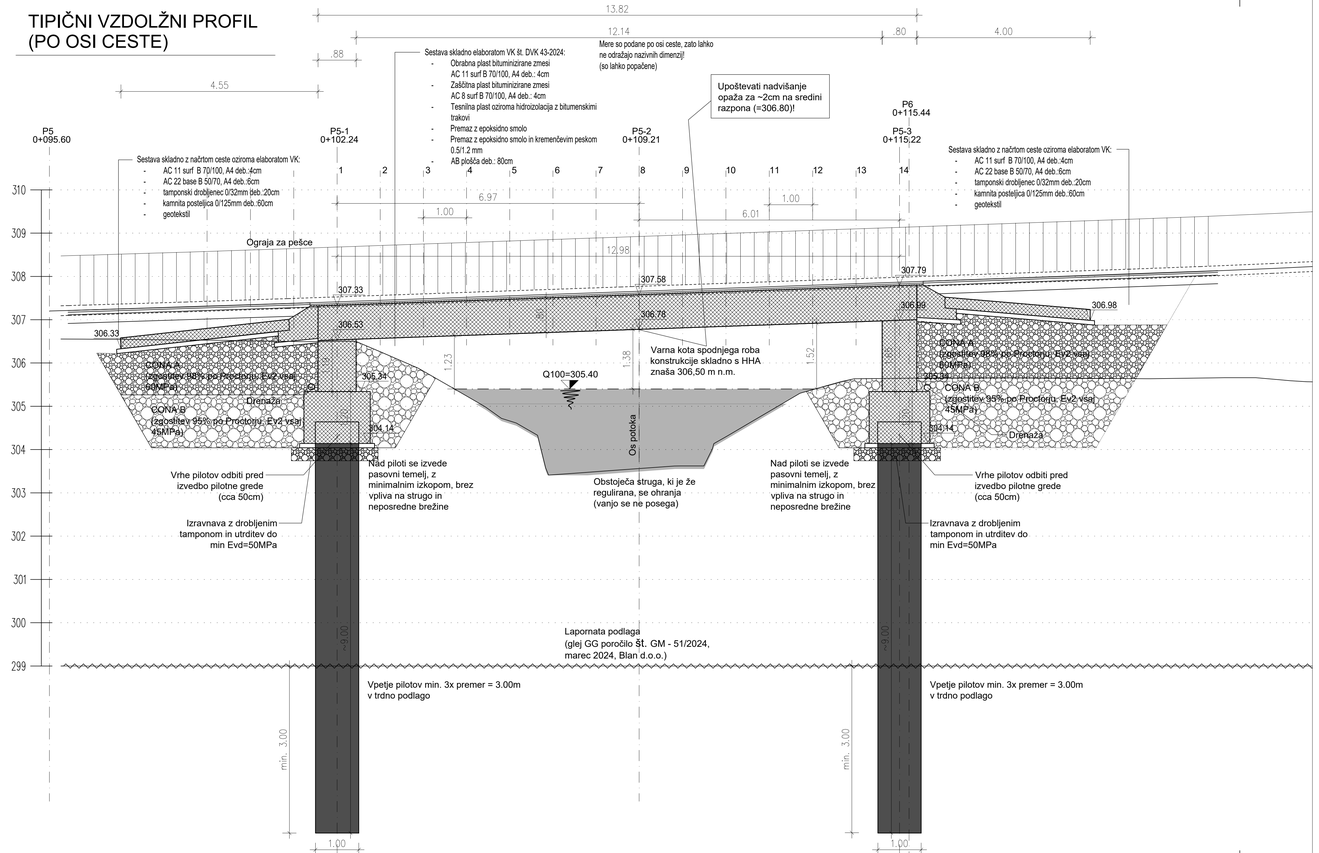

Ključne višinske kote prekladne plošče

Profili			Širine plošče levo-desno (glede na os ceste)				Višinske kote prekladne plošče mostu							
	X	Stacionaža	x, levo (lom)	x, levo (rob)	x, desno (rob)	Ltot	Zpl,sp (os)	Zpl,zg (os)	Zpl,sp (lom)	Zpl,zg (lom)	Zpl,sp (lr)	Zpl,zg (lr)	Zpl,sp (dr)	Zpl,zg (dr)
P5	-	0+ 95,60												
		0+ 99,24	3,55	5,40	-1,15	4,25	306,43	307,23	306,32	307,12	306,36	307,16	306,40	307,20
		0+ 100,24	3,55	5,40	-2,96	2,44	306,48	307,28	306,35	307,15	306,39	307,19	306,37	307,17
		0+ 101,24	3,55	5,40	-4,50	0,90	306,50	307,30	306,39	307,19	306,43	307,23	306,37	307,17
P5-1	1	0+ 102,24	3,55	5,40	0,09	6,39	306,53	307,33	306,43	307,23	306,46	307,26	306,56	307,36
	2	0+ 103,24	3,55	5,40	3,54	8,94	306,57	307,37	306,46	307,26	306,50	307,30	306,67	307,47
	3	0+ 104,23	3,55	5,40	6,67	12,07	306,60	307,40	306,50	307,30	306,53	307,33	306,80	307,60
							306,63	307,43					306,87	307,67
	4	0+ 105,23	3,55	5,40	7,44	12,84	306,64	307,44	306,53	307,33	306,57	307,37	306,86	307,66
	5	0+ 106,22	3,55	5,40	6,50	11,90	306,67	307,47	306,57	307,37	306,60	307,40	306,87	307,67
	6	0+ 107,22	3,55	5,40	5,93	11,33	306,71	307,51	306,60	307,40	306,64	307,44	306,89	307,69
	7	0+ 108,22	3,55	5,40	5,64	11,04	306,74	307,54	306,64	307,44	306,67	307,47	306,91	307,71
P5-2	8	0+ 109,21	3,55	5,40	5,57	10,97	306,78	307,58	306,67	307,47	306,71	307,51	306,94	307,74
	9	0+ 110,21	3,55	5,40	5,72	11,12	306,81	307,61	306,71	307,51	306,74	307,54	306,98	307,78
	10	0+ 111,21	3,55	5,40	6,06	11,46	306,85	307,65	306,74	307,54	306,78	307,58	307,03	307,83
	11	0+ 112,22	3,55	5,40	6,62	12,02	306,88	307,68	306,78	307,58	306,81	307,61	307,08	307,88
	12	0+ 113,22	3,55	5,40	7,57	12,97	306,92	307,72	306,81	307,61	306,85	307,65	307,14	307,94
	13	0+ 114,22	3,55	5,40	9,08	14,48	306,95	307,75	306,85	307,65	306,88	307,68	307,22	308,02
													307,27	308,07
P5-3	14	0+ 115,22	3,55	5,40	6,41	11,81	306,99	307,79	306,88	307,68	306,92	307,72	307,18	307,98
P6	-	0+ 115,44												

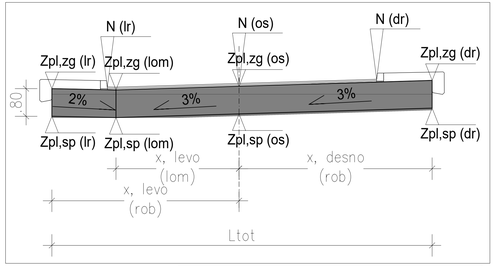

Upoštevati nadvišanje opaža na sredini za ~2cm

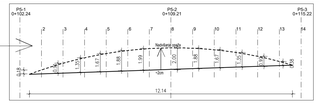

TIPIČNI PREČNI PROFIL (P5-2, km 0+109.21)

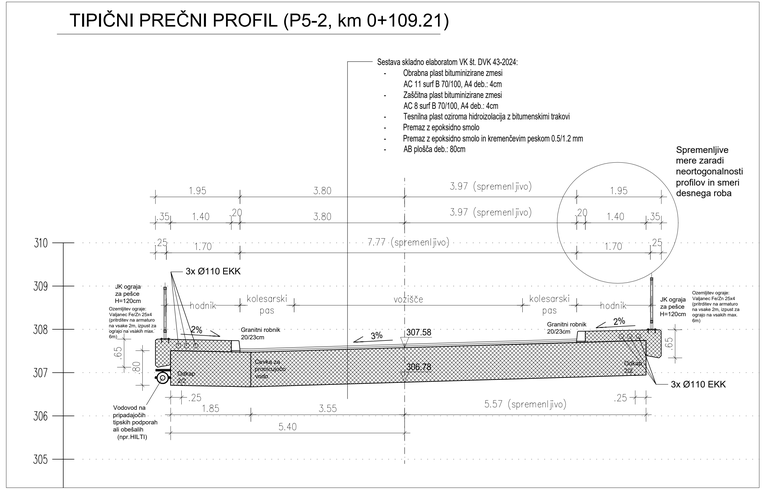

investitor:	Občina Hrastnik Pot Vilka Pavliča 5 1430 Hrastnik
projektant:	Savaprojekt, d.d., Cesta krških žrtev 59, 8270 Krško
nazi gradnje:	LK 122451 v Dolu do priključka na državno cesto
ge gradnje:	
VP:	Marko Bogdan, u.d.i.k.l. IZS G-2257
VK:	Luka Gramc, u.d.i.g. IZS G-4008
SP:	Damjana Rožič, g.i.
ime prikaza:	Karakteristični prečni in vzdolžni prerez mostu (opažni načrt)
s.p. načrta:	2 - Načrt s področja gradbeništva 2/2 - Načrt gradbenih konstrukcij in VG ureditev

datum:	merilo:	št. načrta/prikaza:	št. projekta:	vrsta dok.:	s.p. načr.:	št. načr.:	št. lista:	sprem.:
marec 2026	1:50	SPK-2/2	25281-00	PZI	2/2	101	01	0

Betoni:
- podložni beton: C12/15
- vozišča plošča: C30/37 XC4/XF2/XD1 PV-II
- podpornik: C30/37 XC4/XF2/XD1 PV-II
- hodniki in robni venci: C30/37 XC4/XF4/XD3 PV-III
- prehodne plošče: C30/37 XC2 PV-I
- pilotne grede: C30/37 XC2 PV-I
- piloti: C30/37 XC2 PV-I
- stene krilnih zidov: C30/37 XC4/XF2/XD1 PV-II
- pete krilnih zidov: C30/37 XC2 PV-I

Armatura:
- glavna armatura: B500-B
- konstruktivna armatura: B500-A

Krovni sloj:
- zaščite površine: min. 50 mm
- izpostavljene površine: min. 45 mm
- zaščitene površine: min. 35 mm
- piloti: min. 100 mm (prostor za konstruktivno armaturo)

Jeklo: S235 JR, AK;zaščita za C4-HIGH

Vozišča konstrukcija:
- Obrabna plast AC 11 surf B 70/100, A4 ...d = 4 cm
- Zaščitna plast AC 8 surf B 70/100, A4 ...d = 4 cm (+2,5 cm in +5 cm)
- Tesnilna plast oziroma hidroizolacija z bitumenskimi trakovi
- Premaz z epoksidno smolo
- Premaz z epoksidno smolo in kremenčevim peskom 0.5/1.2 mm

Faznost izvedbe:
- izvedba odvoza (ločen načrt / elaborat)
- odstranitev obstoječega mostu (ločen načrt / elaborat)
- izvedba pilotov
- izvedba opornikov (zasip za oporniki še ni možen, razen npr. z razpiranjem med oporniki)
- izvedba mostne plošče (zatem je možen zasip za oporniki oziroma po izvedbi krilnih zidov)
- izvedba krilnih zidov
- izvedba ostalih elementov mostu (venci, hidroizolacija, asfalt, ograja, ...)
- ureditev struge (ločen načrt / elaborat)

Ta načrt ne sme razmnoževati brez pisnega soglasja.